В. М. Песков – писатель-эколог, легенда журналистики

Для меня всегда самой важной задачей было наведение мостов между духовным миром человека и природой.
В. М. Песков

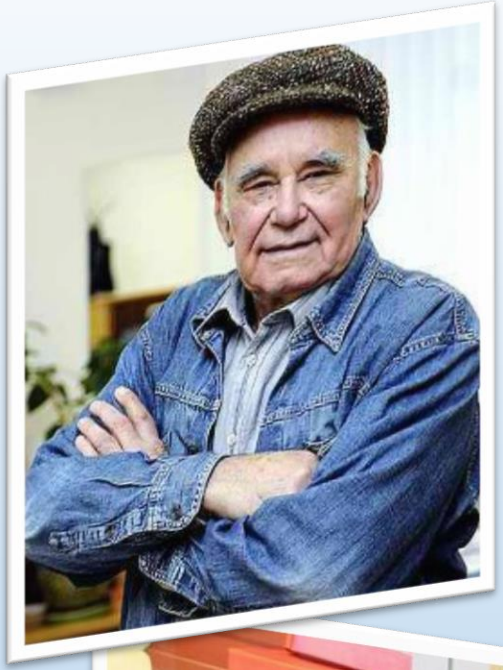

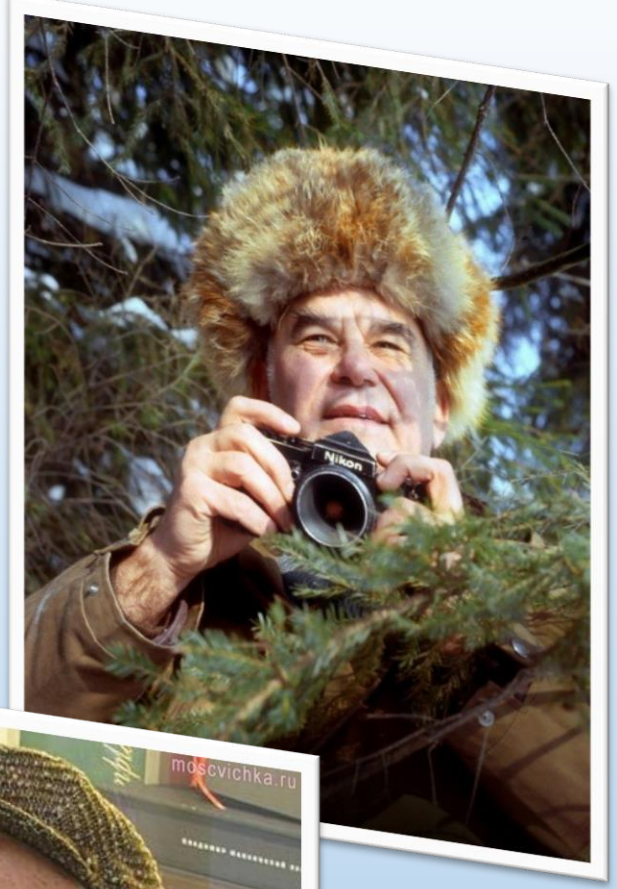
Nikon

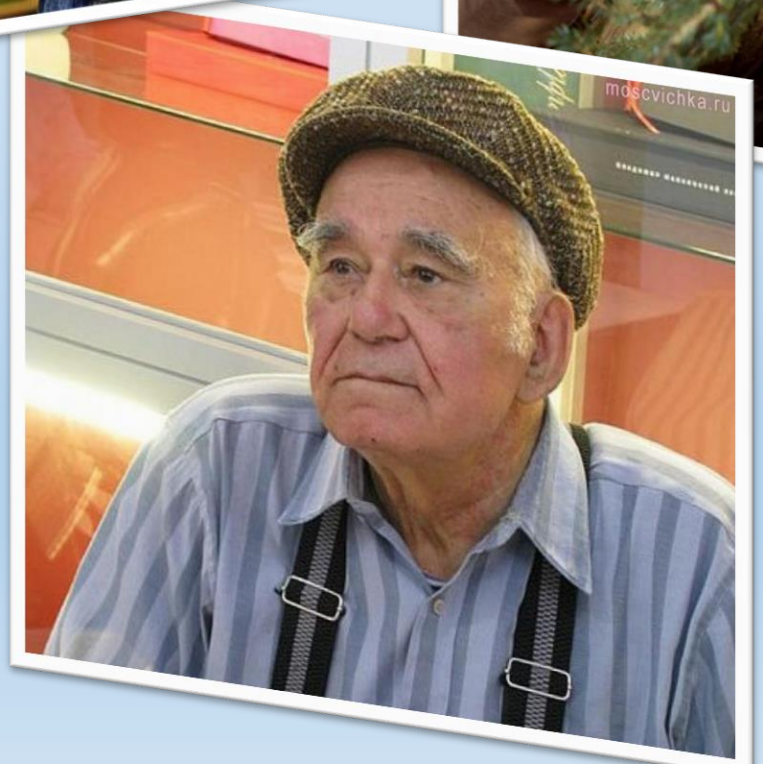
moscvichka.ru

Молодой коммунар
Сегодня—Всесоюзный день физкультурника
Советские физкультурники! Славьте Родину новыми достижениями в труде и спорте!
Не тот урожай, что на полях, а тот, что в закромах
Комсомольский дозор
Апрель в лес

Записки фоторепортера
Искусство

ВАСИЛИЙ ПЕСКОВ
РАССКАЗЫВАЕТ
ОКНО
В ПРИРОДУ
Книга седьмая
ВАСИЛИЙ ПЕСКОВ
РАССКАЗЫВАЕТ
ОКНО
В ПРИРОДУ
ВАСИЛИЙ ПЕСКОВ
РАССКАЗЫВАЕТ
ОКНО
В ПРИРОДУ
ВАСИЛИЙ ПЕСКОВ
РАССКАЗЫВАЕТ
ОКНО
В ПРИРОДУ
Книга четвертая

В. ПЕСКОВ
ПТИЦЫ НА ПРОВОДАХ

447611
ЕСКОВ
Записки
ФОТОРЕПОРТЕРА
Искусство

Писатель и время
Василий Песков
РЕЧКА МОЕГО ДЕТСТВА

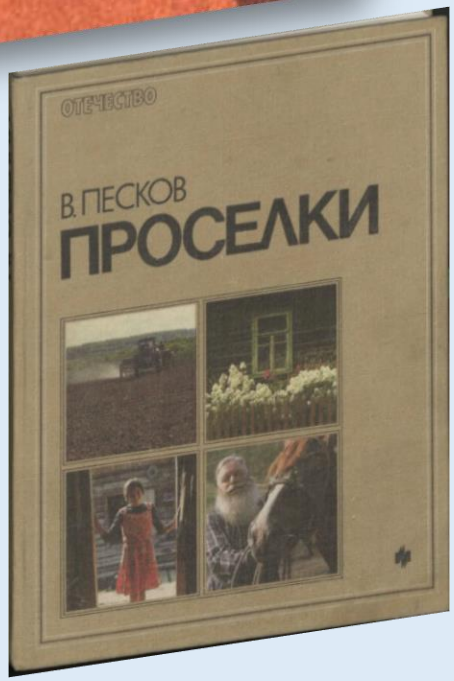
ОТЕЧЕСТВО
В. ПЕСКОВ
ПРОСЕЛКИ

ВАСИЛИЙ ПЕСКОВ
ВОЙНА И ЛЮДИ

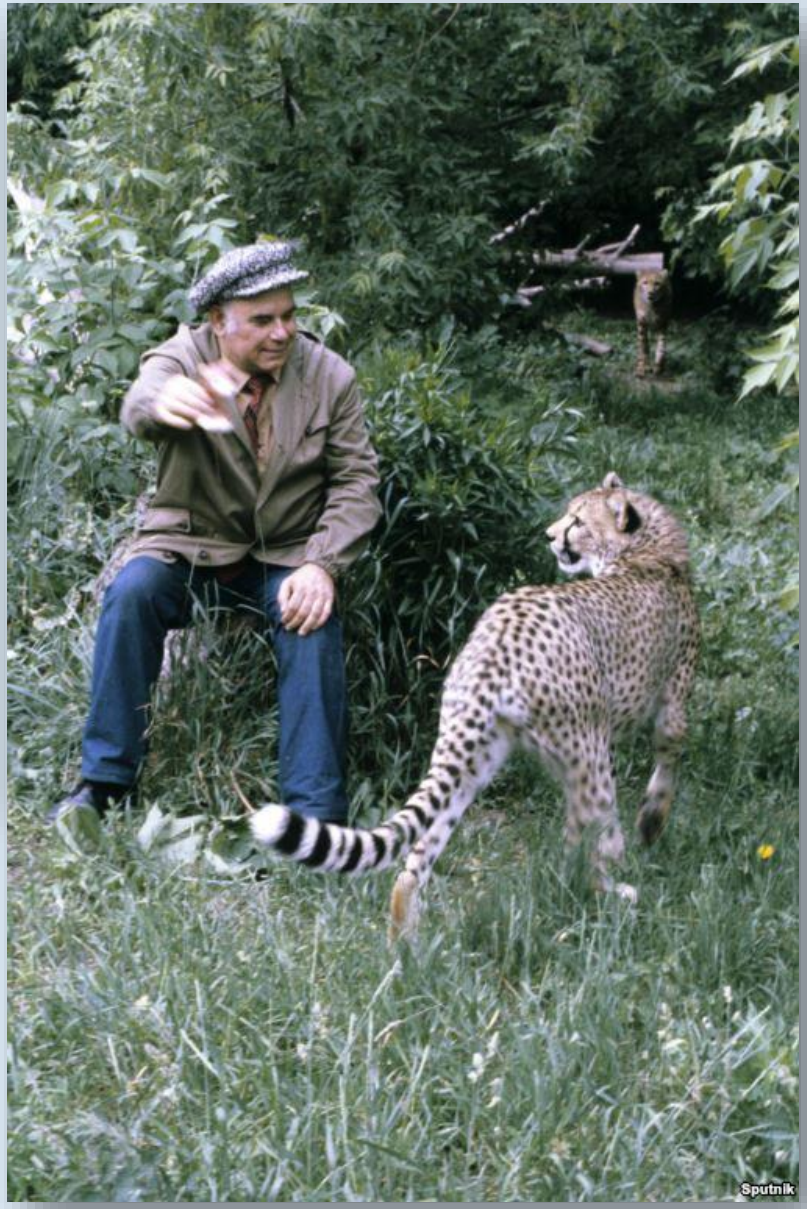

С 1975 по 1990 год ведущий программы «В мире животных»

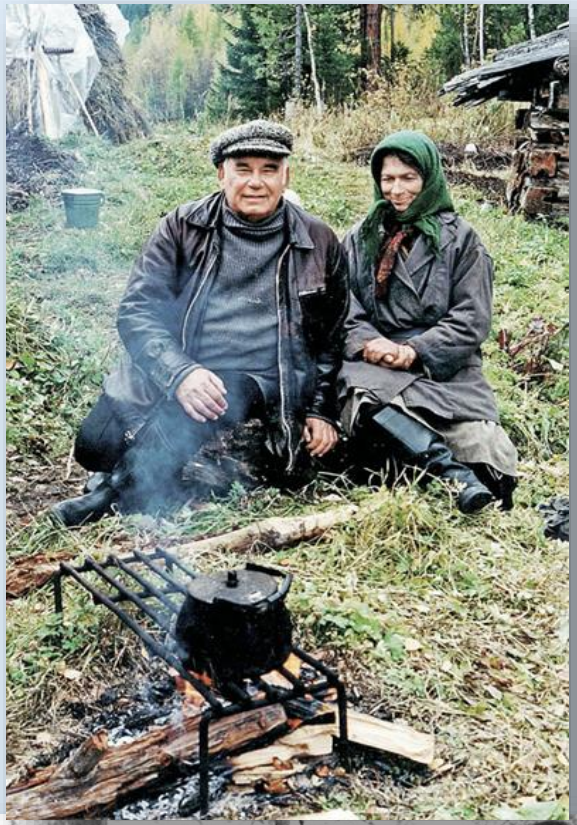

В этой избушке, сооруженной на горе вдали от реки, Лыковы прожили около сорока лет.

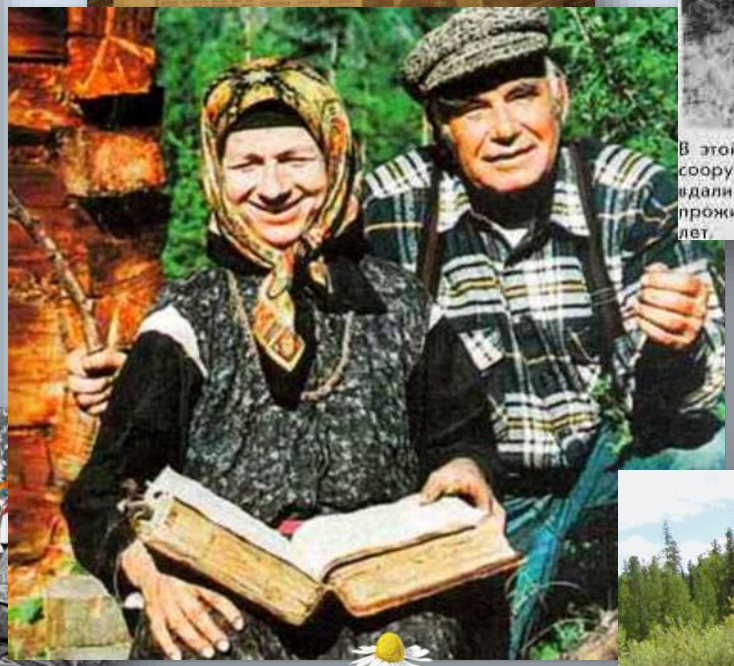

Василий Песков
Война
и люди
XXLBook.RU

С. Ж. 2010

ОРЛОВО
www.mbe-online.ru

В. ПЕСКОВА

ГЛАВНАЯ ЦЕННОСТЬ В ЖИЗНИ
- САМА ЖИЗНЬ

ПРАВДА
ПРАВДА
Nikon
МОЁ!
ONLINE
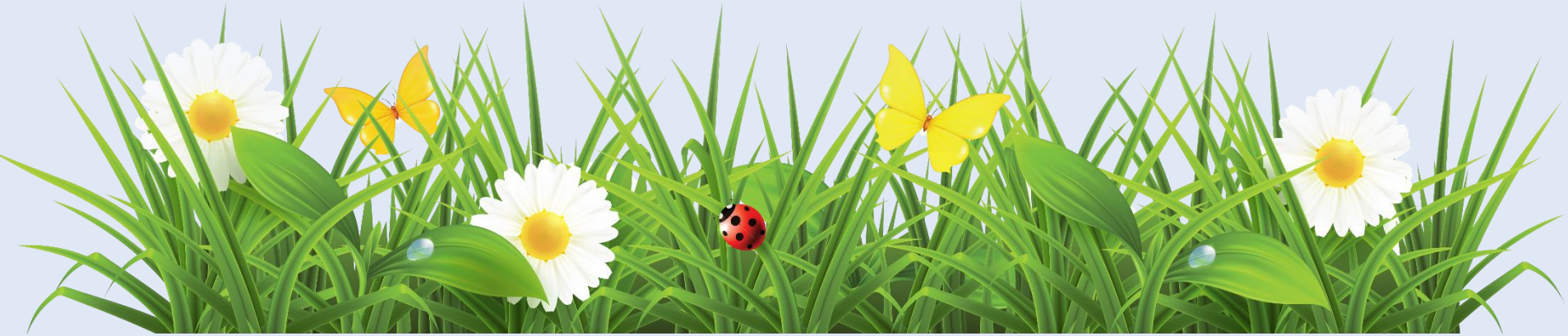
Спасибо за
внимание